N° 51 - 34e jaargang

kuifje

20 F • NEDERLAND f1,35 • HET WEEKBLAD VOOR DE SUPER JAAR

ALEX weer bij ons in EEN KIND VAN ATHENE !

KIND EN NATUUR
Fauna van de Ardennen

MARCASSOU beschermt de natuur;
MARCASSOU onderwijst het kind... (en de jeugd).
DAAROM schenkt CHAMPLON SALAISONS nu bij ieder **MARCASSOU** worstje **GRATIS** een
DIDAKTISCHE ZELFKLEVER

De volledige reeks bestaat uit 30 prachtige, exclusieve en zeldzame afbeeldingen, verrijkt met een leerzame tekst.
Deze eerste reeks handelt over de voornaamste fauna van de Ardennen, Zoogdieren, roofvogels, wilde dieren, enz...
Loop even bij uw beenhouwer of vleeswarenspecialist langs
Verzamel deze uitzonderlijke reeks.
U kan ze zelf inkleven in de speciaal daarvoor ontworpen album.

JAAR VAN HET KIND

CHAMPLON SALAISONS N.V. - Route de la Barrière, 72 - 6971 CHAMPLON-TENNEVILLE

Dit weekblad moet verkocht worden tegen de verplichte prijs.
Het mag noch in een leesmap, noch in huur gegeven worden, behalve wanneer de uitgever zijn toestemming heeft verleend !
Tekeningen en manuscripten — niet door ons gevraagd — worden niet teruggezonden.

18-12-'79

DIT JEUGDTIJDSCHRIFT HOUDT ZICH AAN DE MORELE CODE EUROPRESSJUNIOR

Het weekblad "KUIFJE" **Lombard Uitgaven**
P.-H. Spaaklaan 1-11, 1070 Brussel — Prk. 000-0190916-20

Uitgever: Raymond LEBLANC, Is. Gerardlaan 9, 1160 Brussel.
Directeur: Guy LEBLANC
Redactie: J.-L. VERNAL. - H. LIESSE - Y.-R. BROGNIAUX.
Fotogravure: DE SCHUTTER N.V.
Offsetdruk: Montsouris-Massy (Frankrijk)
KUIFJE-NEDERLAND
Albracht Lektuur diensten b.v. Postbus 60
3417 ZH Montfoort - Tel.: 03484-2544 (kantooruren)
Abonnementen: 3 maanden *f.* 15,50 - 1 jaar: *f.* 60
Advertenties: KUIFJE-NEDERLAND - Tel.: 03484-2544

ABONNEMENTEN	**België**	**Buitenland**
3 maanden (+ 1 extra-nummer)	320 F	—
6 maanden (+ 2 extra-nummers)	630 F	1.010 BF
1 jaar (+ 4 GRATIS extra-nummers)	1.090 F	1.875 BF
2 jaar (+ 8 GRATIS extra-nummers)	2.160 F	3.730 BF

Advertenties voor België: Tel. 02/522.56.00
Advertenties voor Nederland: KUIFJE-NEDERLAND

HIER KAN MEN KUIFJE KRIJGEN IN HET BUITENLAND

Frankrijk en Zwitserland: S.A.R.L. CINQ POUCE, 106 Bis rue de Rennes, 75006 Paris.
Canada: LES DISTRIBUTIONS ECLAIR, 8320 de Lorraine, MONTREAL 437 P.Q.

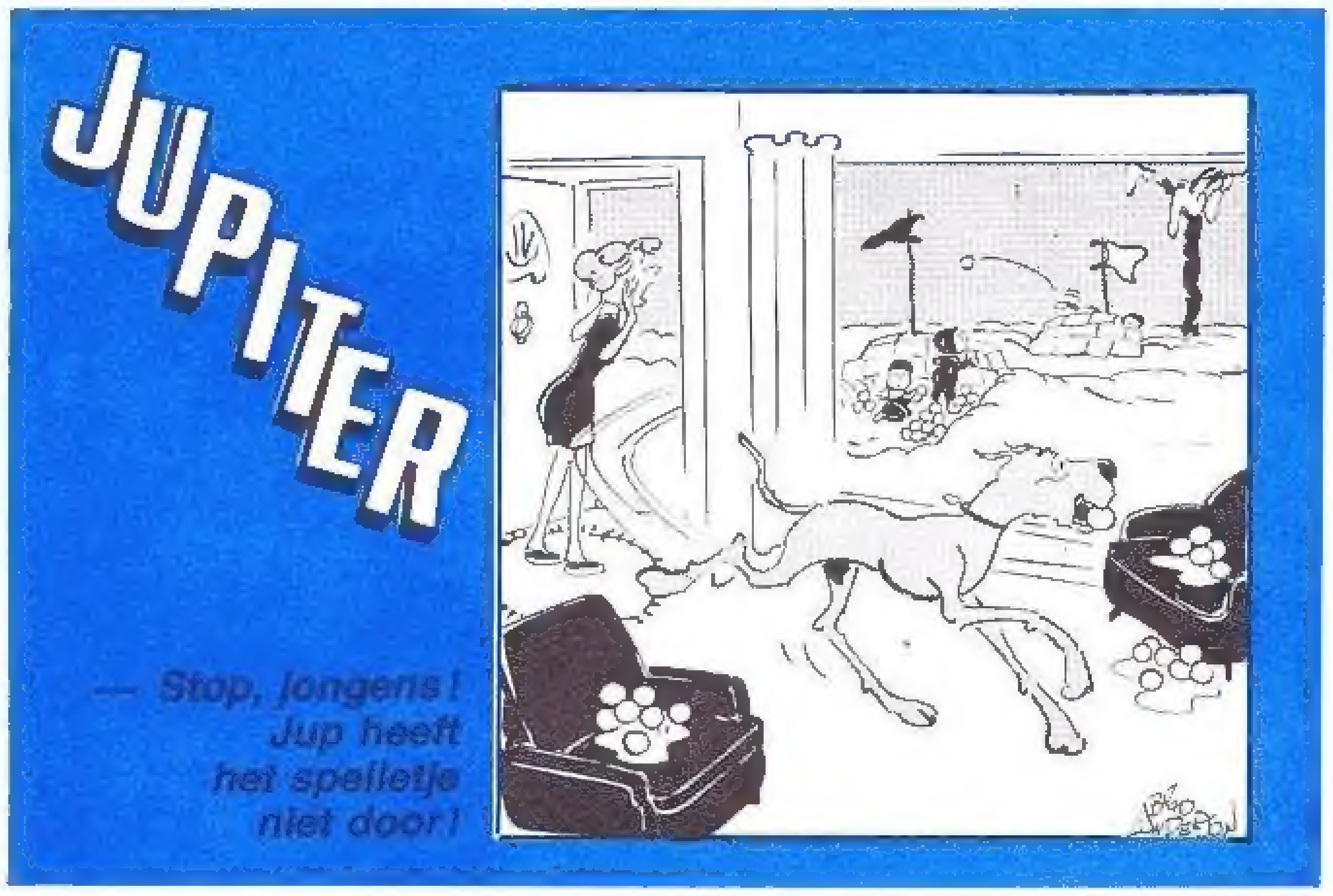

Prachtige foto's
om in het album "De Wereld, m'n Thuis" te verzamelen.

Reizen en vele andere prijzen te winnen.

Zend onmiddellijk 1 punt naar INITIA, PB nr 20 - 1000 BRU. en u ontvangt alle verdere inlichtingen samen met uw eerste foto.

LA TERRE, MA MAISON
DE WERELD, M'N THUIS
Art. 37 - Loi du 14.7.1971 Imm. A/25/6
Art. 37 - Wet van 14.7.1971 Inschr. nr A/25/6
1 POINT PUNT
RENVOYEZ TERUGZENDEN
INITIA B.P. N° P.B. Nr 20 - 1000 BRU.

ALEX weer bij ons in EEN KIND VAN ATHENE!

Dat we de spannende avonturen van Alex zolang moesten onderbreken spijt ons heel erg. Je weet het nog wel, de laatste plaat verscheen in ons nummer 18 en dat is alweer een poos geleden! De onderbreking kwam heel plotsklaps — waarvoor onze excuses — omdat de tekenaar, onze vriend Jacques Martin, het ritme gewoon niet meer aan kon. Een tekenaar is ook maar een mens! En Jacques Martin wil altijd dat zijn tekeningen onberispelijk zijn en de historische waarde ervan op hoog niveau blijft. Dat betekent dat er bij zo'n verhaal als «Een kind van Athene» heel veel zoekwerk komt kijken. Maar vandaag dan eindelijk het vervolg van dat boeiende verhaal...

Waar waren we ook weer gebleven?

1 Alex en Enak werden als slaven verkocht aan de Romein Numa Sadulus. Deze laatste wil de twee jongelui toegang verschaffen tot het Protoneïon om, uit hun mond, te vernemen welke geheime dingen daar gebeuren...

2 De list van Numa Sadulus slaagt wonderwel. Enak en Alex worden door de meester-pottenbakker Hykarion aangenomen om het vak te leren...

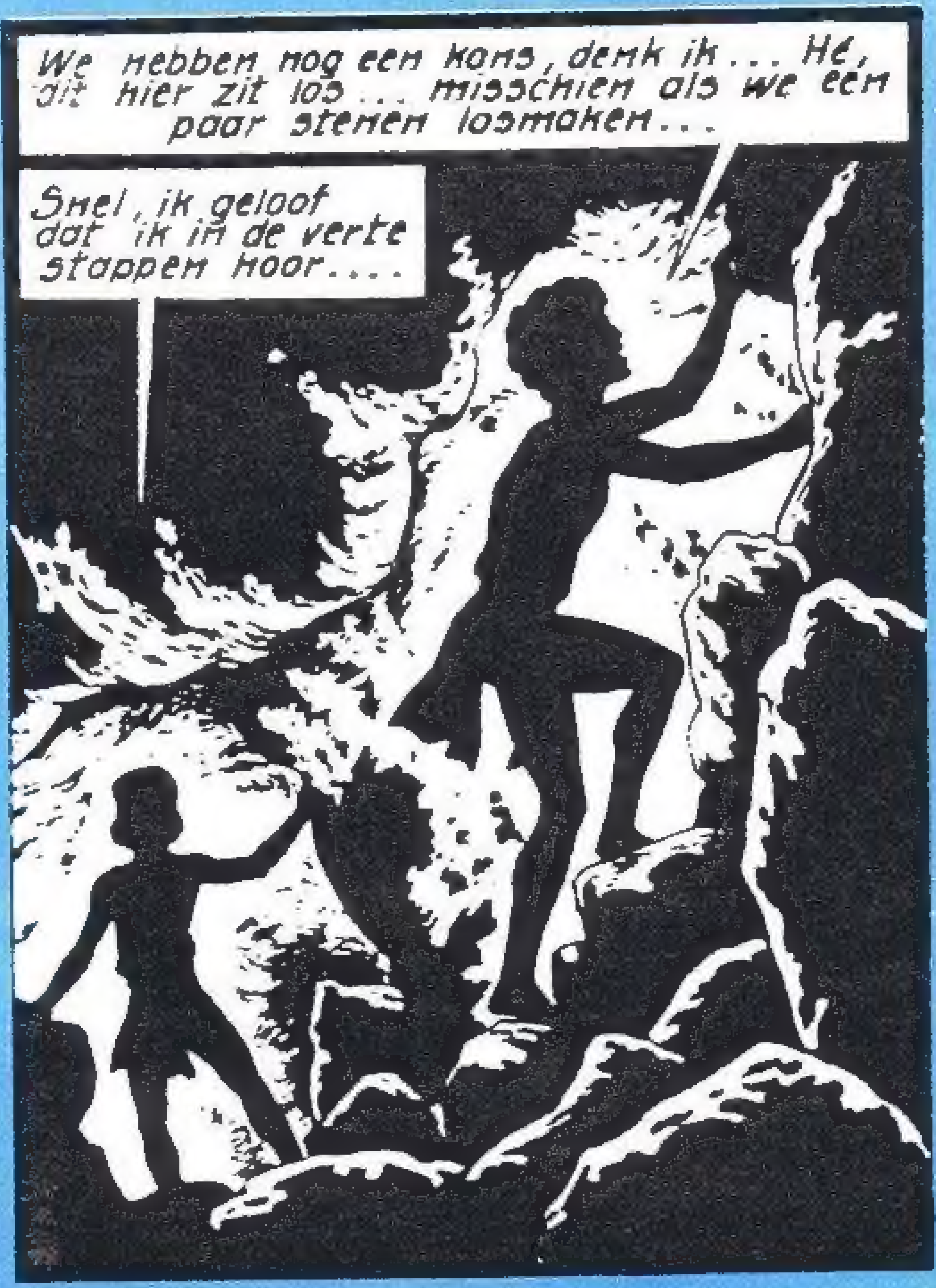

3 Enak en Alex worden voortdurend bewaakt maar toch kunnen ze vluchten. Ze willen een Romeins garnizoen bereiken waar ze veilig zouden zijn...

4 De centurion die de twee vluchtelingen ontvangt herkent in Alex een oude vijand en geeft onmiddellijk het bevel de jongelui gevangen te nemen...

SLA OM

ALEX

J. MARTIN

EEN KIND VAN ATHENE...

(1) Zie " Alex de onversaagde ".

SLA OM

HE! IK HEB ER EEN!!
ENAK!
LAAT HEM LOS! HAAL METEEN JE VOET WEG, OF?
LAAT DIE MAN MET RUST, OF IK SCHIET JE NEER ALS EEN HOND!
Die slaven zijn gevlucht!
Misdodigers!
Stenig ze!
Laat ze gaan! Ze horen bij het Protoneion! We brengen ze wel terug!
Maar ik herken ze! Dat zijn de slaven die Numa Sadulus achter zijn wagen voorttrok!
Wat doen ze daar? Die zijn natuurlijk ontsnapt! Wat vreemd
Goed! Wij gaan natuurlijk mee!
En even later...
Ah, daar bent u? Mooi werk, nu kunnen we ze eindelijk straffen!

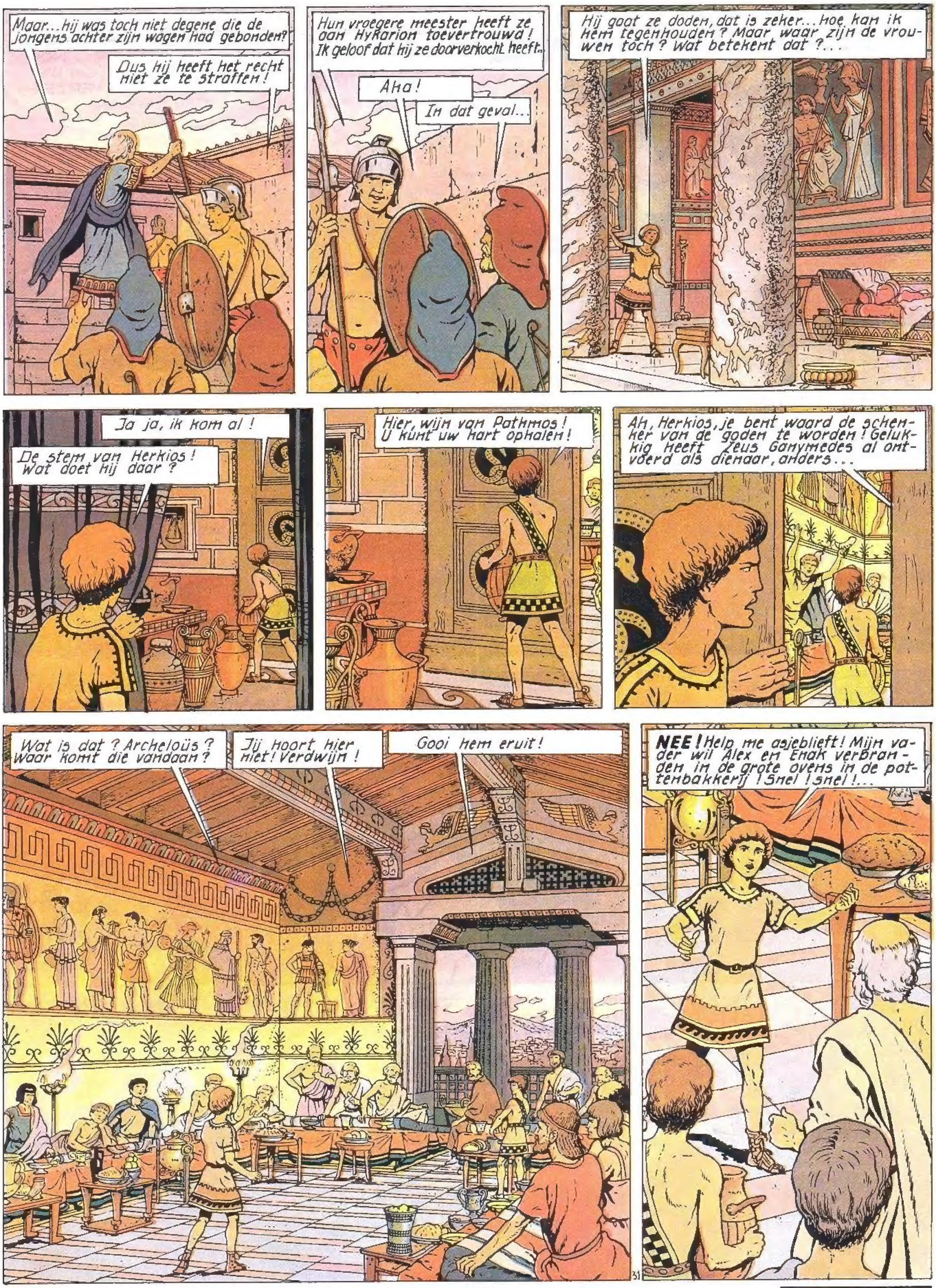

wordt vervolgd

CLIFTON

TURK
DEGROOT

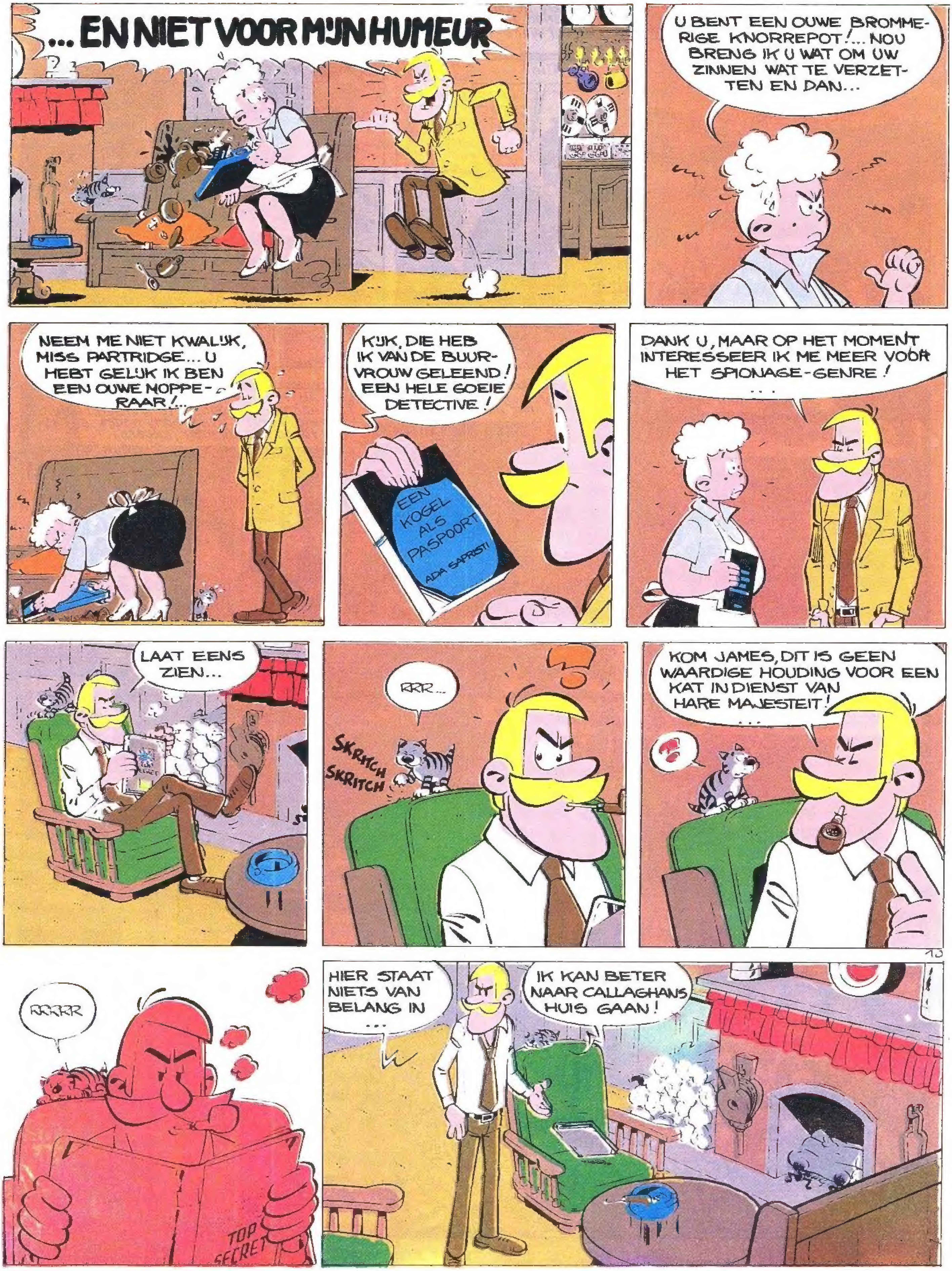

SAMENVATTING: In de hoge wereld van de financies werden in nauwelijks twee maanden tijd acht mensen vermoord. Callaghan, die het onderzoek leidde, is op zijn beurt uitgeschakeld. Kolonel Clifton zal de zaak van hem overnemen en is daarom helemaal uit z'n hum...

HARTKLOPPINGEN!

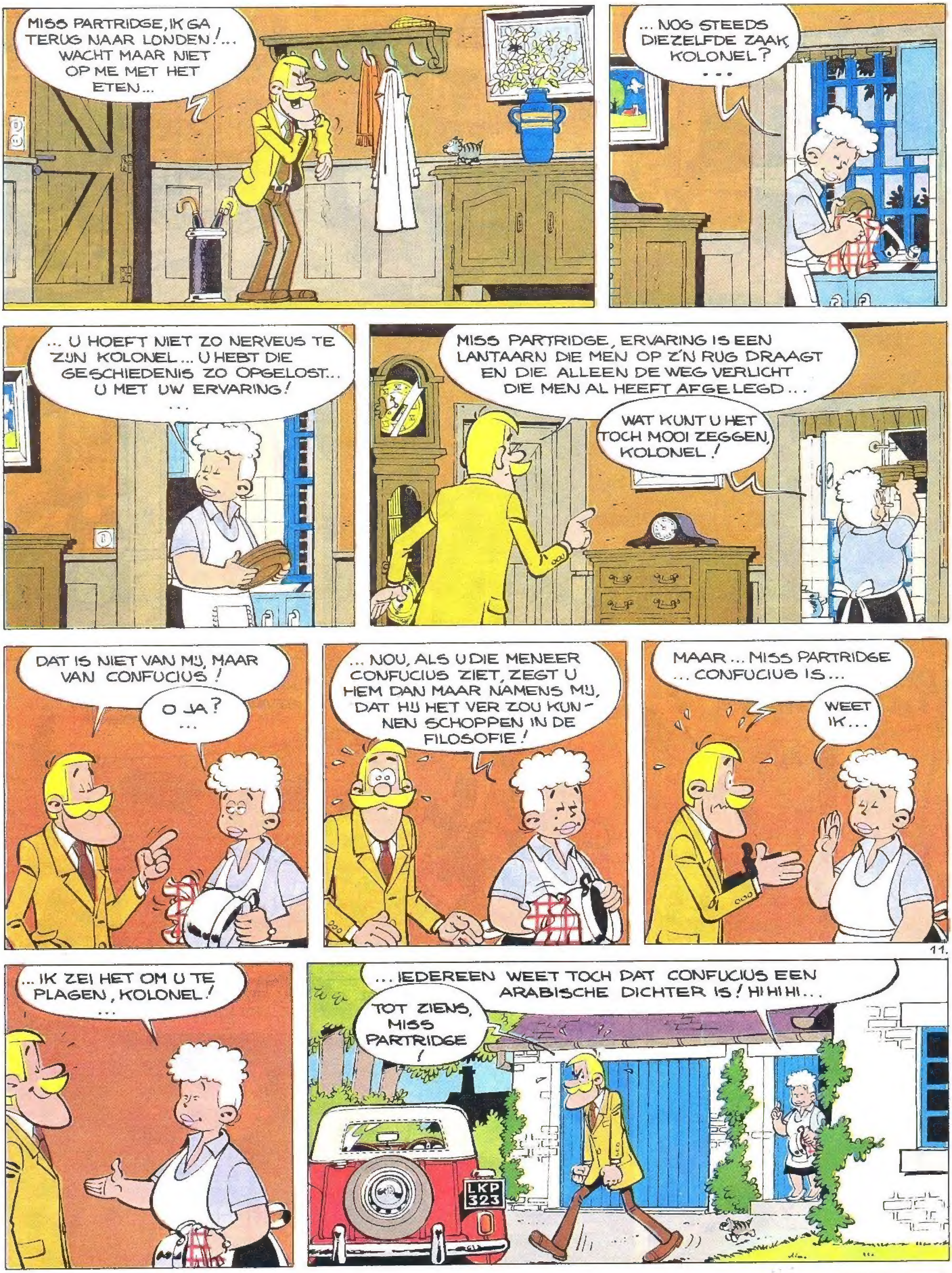

SLA OM

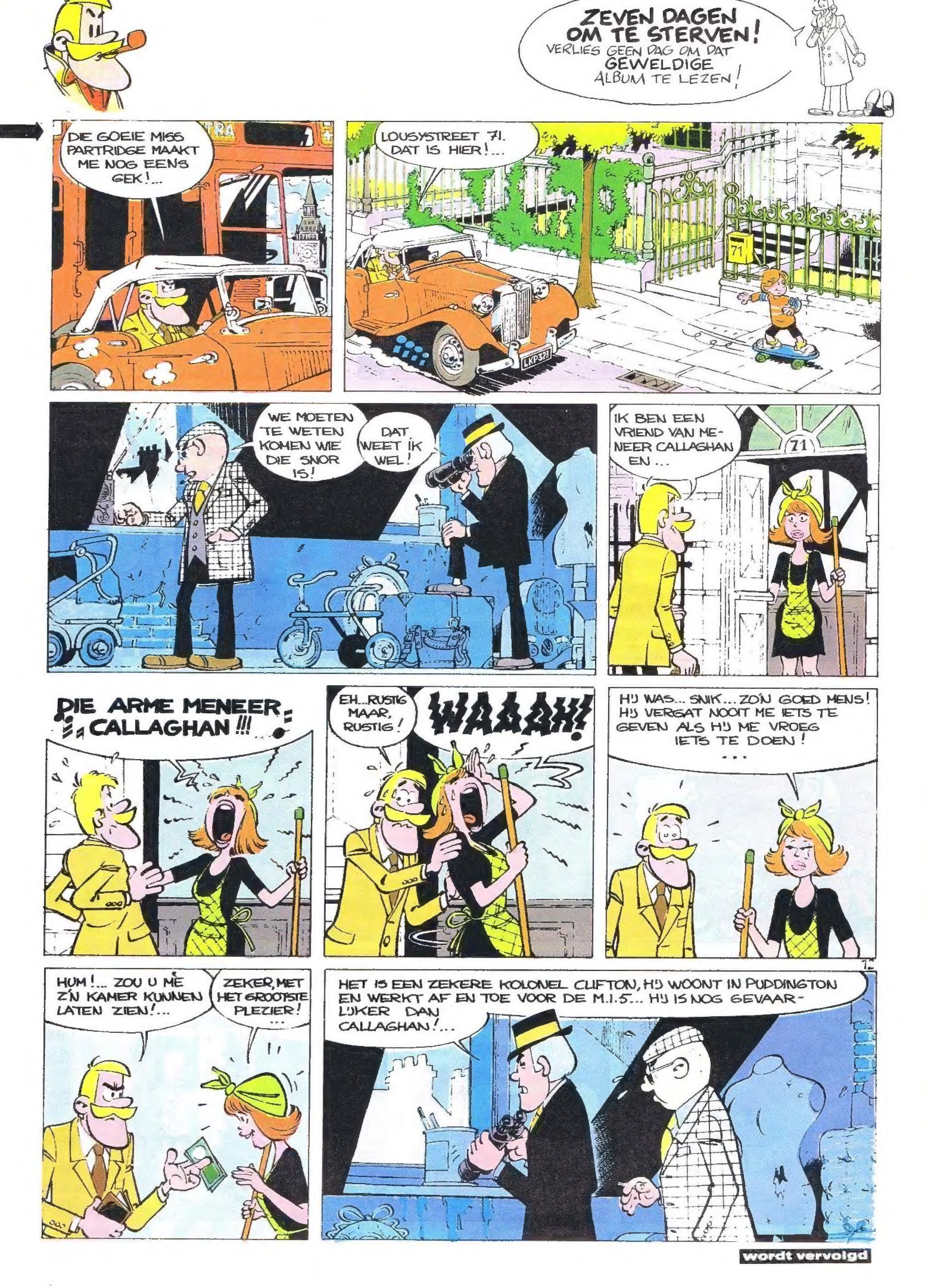
ZEVEN DAGEN OM TE STERVEN!
VERLIES GEEN DAG OM DAT GEWELDIGE ALBUM TE LEZEN!
DIE GOEIE MISS PARTRIDGE MAAKT ME NOG EENS GEK!...
LOUSYSTREET 71. DAT IS HIER!...
WE MOETEN TE WETEN KOMEN WIE DIE SNOR IS!
DAT WEET IK WEL!
IK BEN EEN VRIEND VAN MENEER CALLAGHAN EN ...
DIE ARME MENEER CALLAGHAN!!!
EH...RUSTIG MAAR, RUSTIG!
WAAAH!
HIJ WAS... SNIK... ZO'N GOED MENS! HIJ VERGAT NOOIT ME IETS TE GEVEN ALS HIJ ME VROEG IETS TE DOEN! ...
HUM!... ZOU U ME Z'N KAMER KUNNEN LATEN ZIEN!...
ZEKER, MET HET GROOTSTE PLEZIER! ...
HET IS EEN ZEKERE KOLONEL CLIFTON, HIJ WOONT IN PUDDINGTON EN WERKT AF EN TOE VOOR DE M.I.5... HIJ IS NOG GEVAARLIJKER DAN CALLAGHAN!...
wordt vervolgd

zeg het met moulinex

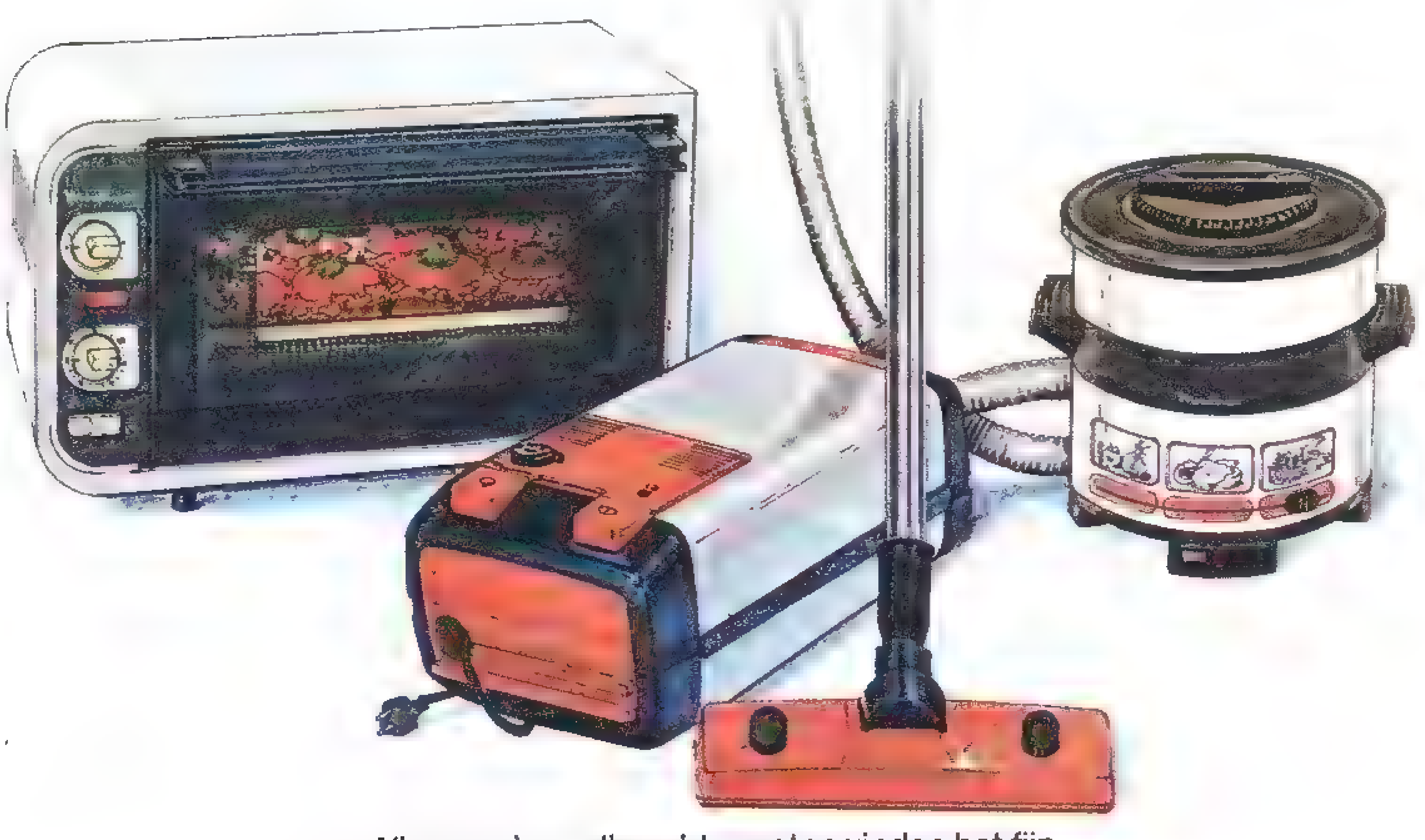

Alle moeders, alle echtgenoten vinden het fijn,
iets te krijgen wat hun huiselijke karweitjes echt verlicht.
Om het even wanneer : op hun naamdag, tijdens de feestdagen, op hun verjaardag of zomaar,
op een doodgewone dag.
Toon die dag hoeveel u van ze houdt, zeg het met

Moulinex

(Moulinex heeft immers alles voorzien om haar te helpen !)

Steek een briefje van 20 F in een omslag met uw naam en adres en stuur deze naar Francimex s.a., rue de Namur 87, 6200 Gosselies tel 071/35 88 85
Per kerende post ontvangt u een prachtig keukenreceptenboekje in kleuren

”Ik weet best waar
Heller voor me koo

om papa altijd ot...”

Iedere keer als ik slapen was, zat papa stiekem te snijden en te plakken met mijn bouwdozen. Maar vanaf nu heeft ieder z'n eigen doos. We delen alleen nog de lijm.

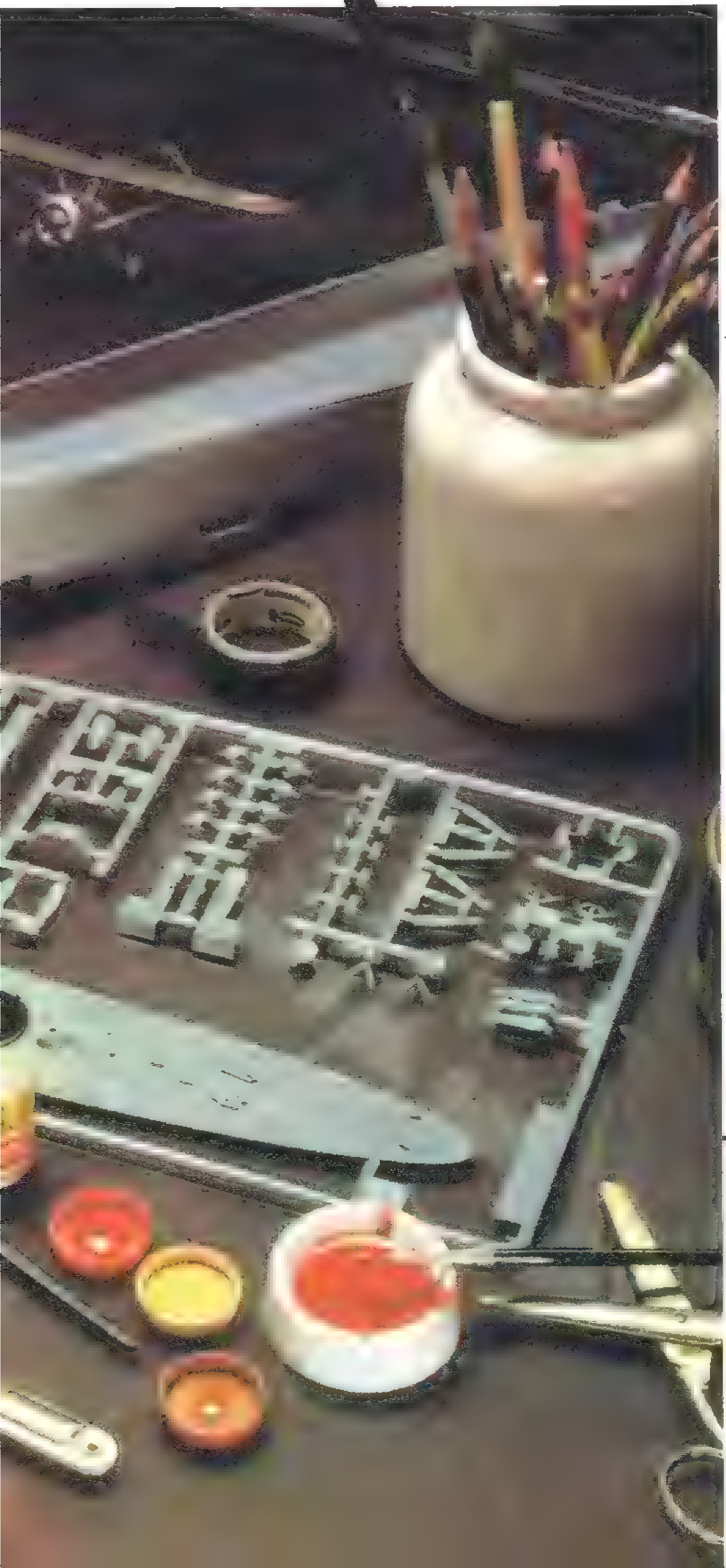

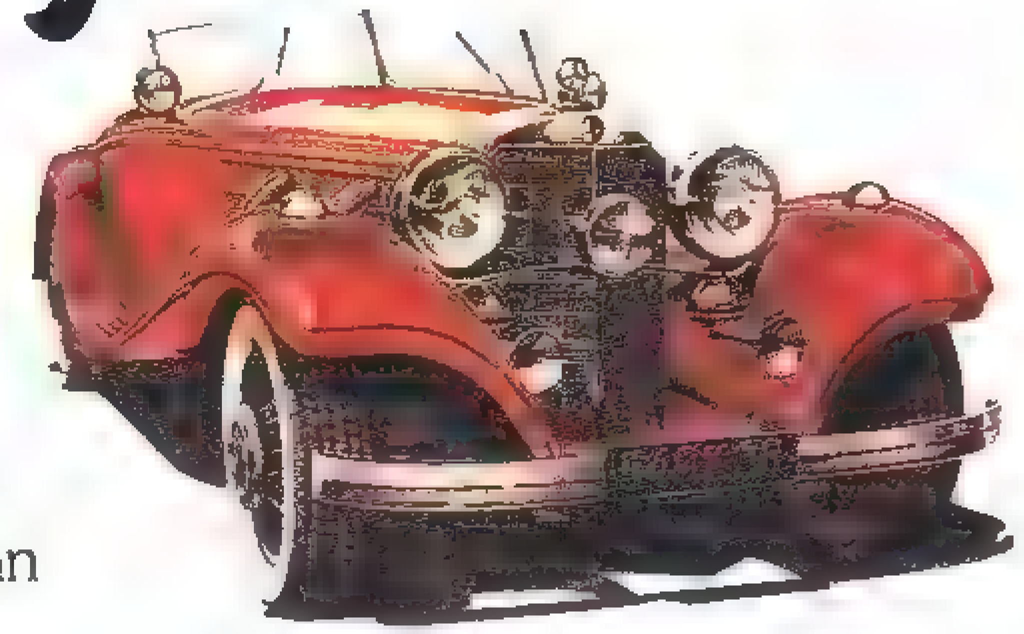

Papa is aan een nieuw model van Heller bezig.
De Mercedes-Benz 8 cilinder Roadster van 1936 op schaal 1/24. 150 stukjes en 22 cm lang. Maar hij wil ook al aan de Citroën 15 van 1949 beginnen: meer dan 1000 stukjes.
Ik bouw liever boten. Oorlogsboten. Mijn «George V» is meer dan een halve meter lang. Ik wil eerder klaar zijn dan papa. Anders komt hij zich weer moeien.

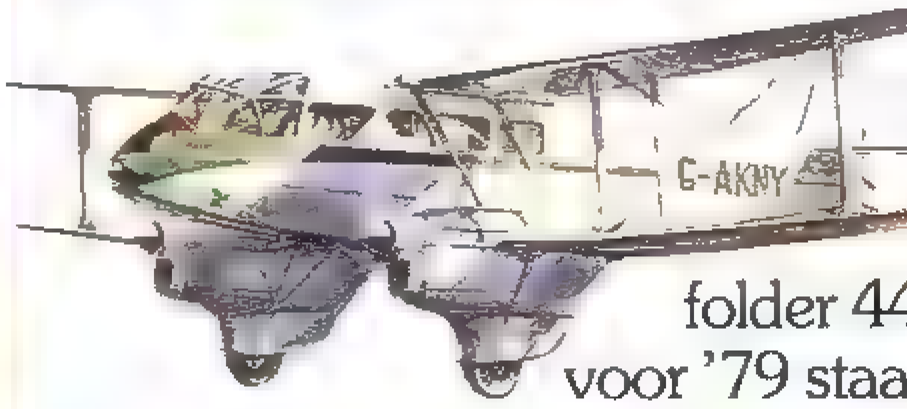

Heller heeft al meer dan 300 modellen. Papa zegt dat er in hun kleurenfolder 44 nieuwe modellen voor '79 staan.

GRATIS

Deze drie potjes Heller-verf gratis bij uw volgende aankoop.

Heller

TOT IN DE KLEINSTE DETAILS.

Als u deze bon terugstuurt samen met twee postzegels van 8 frank (voor verzendingskosten) krijgt u de nieuwe Heller-catalogus en een waardebon die u bij uw volgende aankoop in uw gewone Heller-winkel kunt inruilen tegen 3 potjes Heller-verf.

Stuur dit kaartje dus vliegensvlug naar:
HELLER
rue de la Belle-Croix, 3
7491 STEENKERQUE
Naam ....
Adres ....

BOB MORANE

CORIA
H. VERNES

SAMENVATTING: Bob Morane, Bill Ballantine en June Landon zijn erin geslaagd de drie bonkige misdadigers uit te schakelen. Ze hebben nu weer hoop heelhuids uit hun onderaardse gevangenis te komen...

OPERATIE WOLF

SLA OM

wordt vervolgd

De lekkerste lolly, het lolligste fluitje!

Hoe je ze ook noemt: fluitende lollies of lollige fluitjes... "Whistling Pops" zijn lekker én plezierig, dat staat vast!
Ze smaken naar sinas, aardbei en citroen.

Smùllen geblazen dus!

Leunen & Partners Tel · 031/36.00.00

Verdeler voor België:
N.V. Lonka, Nieuwstraat 70 - 2190 Essen - Tel. 031/67.28.01.

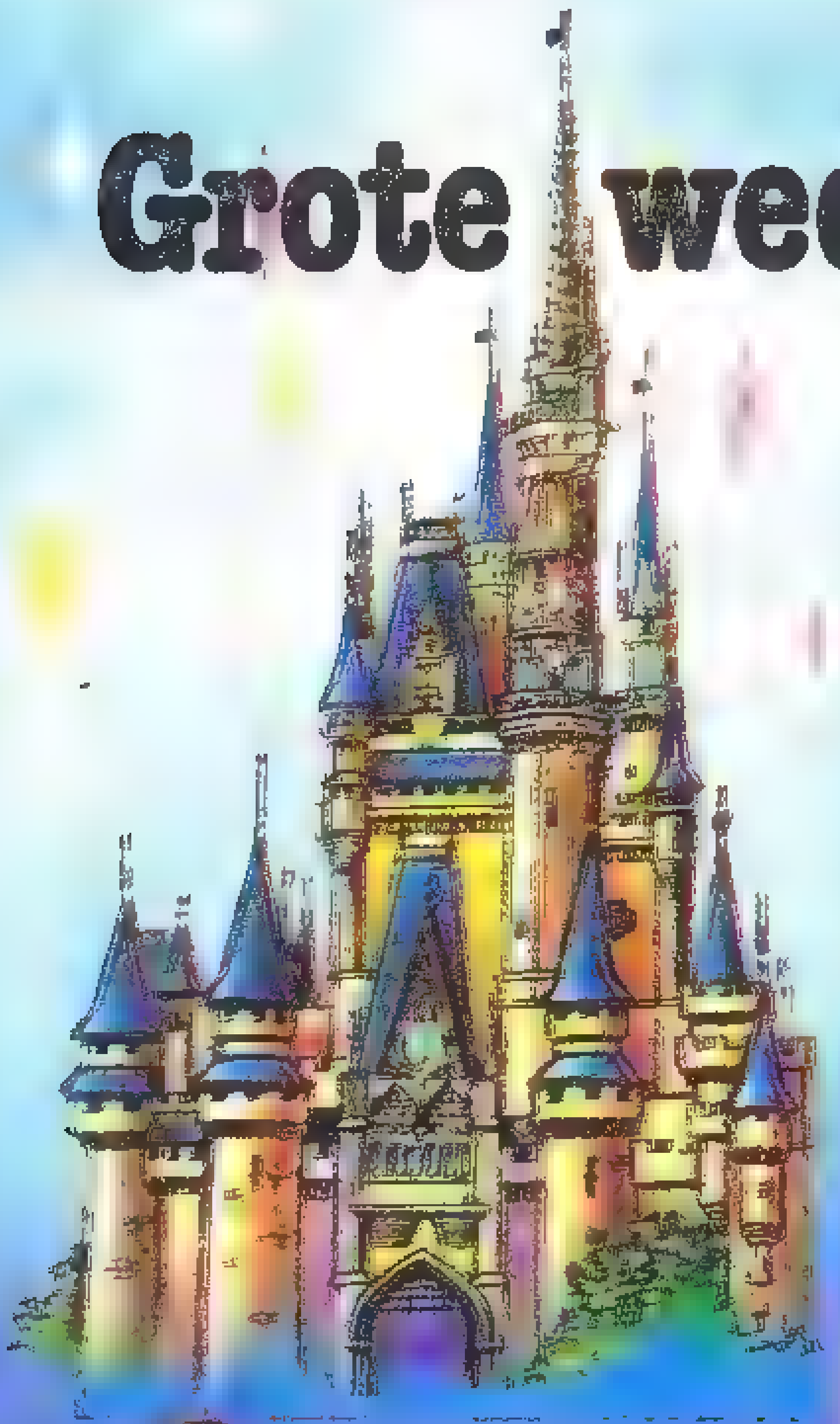

Grote wedstrijd Rombouts GROENMERK DESSERT

WIN JE PAASVAKANTIE NAAR Disneyworld MET JE OUDERS!

15 onvergetelijke reizen naar de Verenigde Staten
Fantastische vakantie in Florida. Vlucht Brussel-Atlanta heen en terug. Verblijf in een eersterangshotel. Excursie naar Cape Kennedy, de ruimtebasis van de NASA. Bezoek aan het fabelachtige Disneyworld-pretpark, waar je Mickey Mouse en zijn vrienden zal ontmoeten. Dankzij de overeenkomsten tussen Rombouts en Walt Disney, zal je overal als een koning ontvangen worden. 5 gelukkige winnaars vertrekken samen met twee personen naar keuze.

En bij **alle** ROMBOUTS-variëteiten: leuke opblaasbare "Jungle Book"-poppen, 10 verschillende figuren.

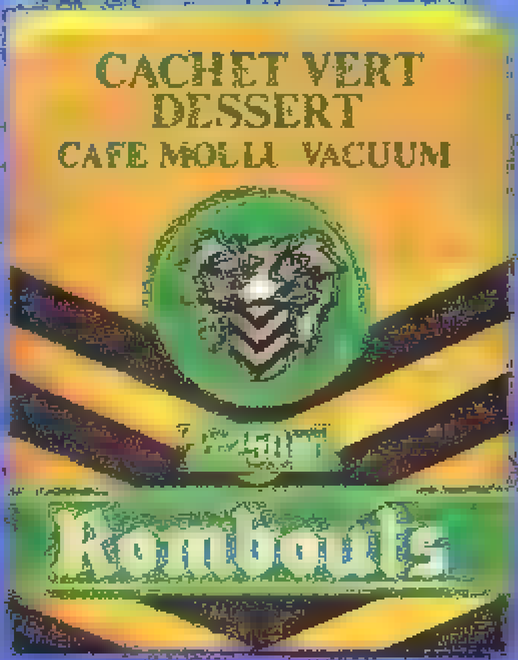

En nog meer: **350 automatische CINEMASTER-filmkijkers** met 2 tekenfilms in kleuren: "Jungle Book" en "Robin Hood".

Hoe kan je winnen:
Alle informatie, 2 gemakkelijke vragen en deelnemingsbons vind je in de dozen en pakjes van ROMBOUTS GROENMERK DESSERT. Opgelet: alleen in de nieuwe verpakkingen van ROMBOUTS GROENMERK DESSERT. Stuur gauw je antwoorden, voor 15 februari 1980.

publiart - © WALT DISNEY PRODUCTIONS

ZE VOEREN ONDER TWEE VLAGGEN.

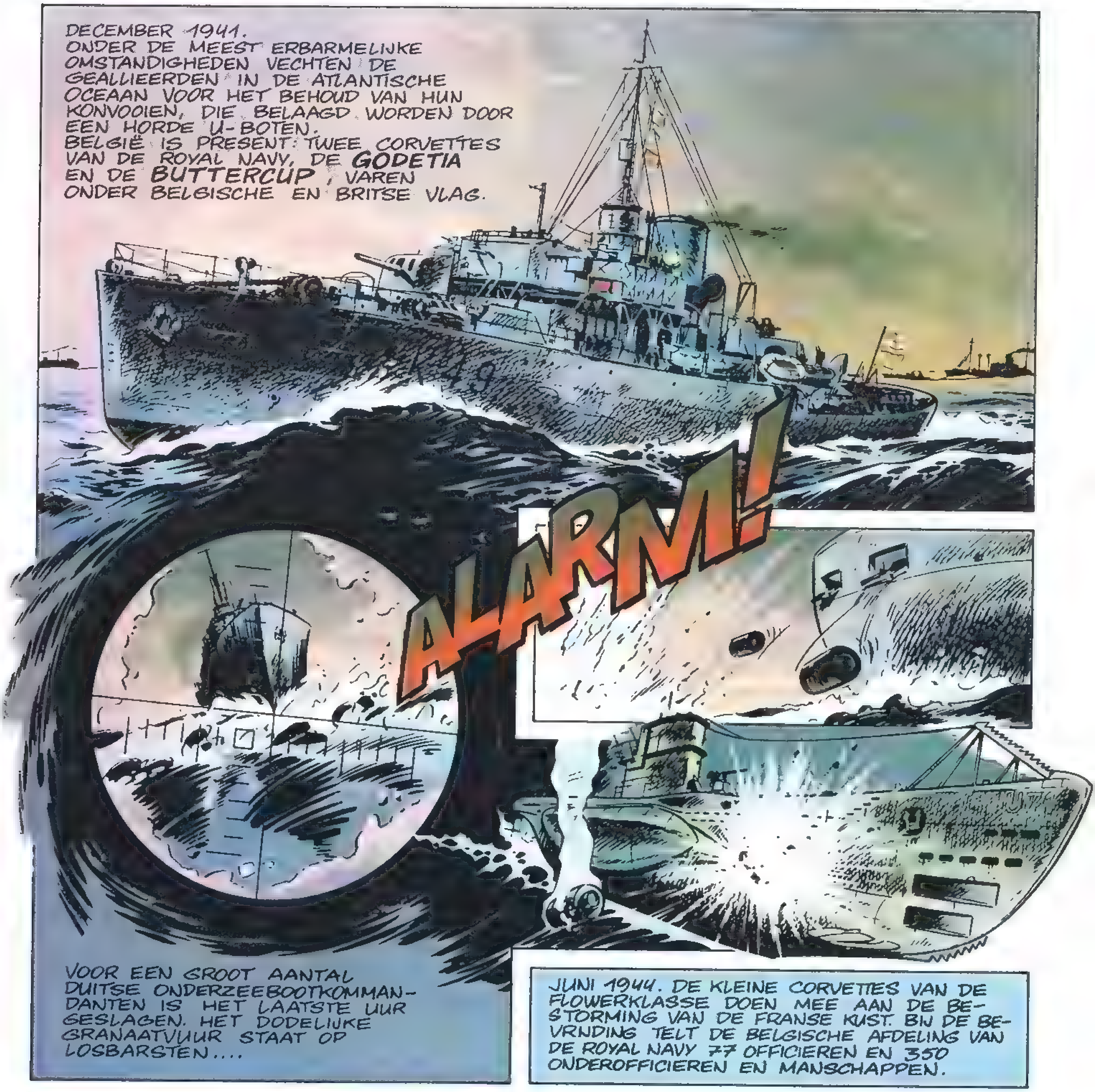

De ontberingen op de konvooien richting Moermansk tarten elke beschrijving. De vorst is doorgedrongen tot de binnenwanden. De vermoeidheid van het wachtlopen doet zich zwaar voelen. En voortdurend is er de angst de schepen te verliezen die beschermd worden. Steeds klinkt het alarm. Weken, maanden achtereen.

Je begrijpt dus wel waarom "MATCHBOX" zo trots is op dit eerste prachtexemplaar in de nieuwe reeks scheepsmodellen op schaal 1:72: de Corvette. Het is één van de grootste bestaande bouwplaten: 875 mm, bijna 1.000 onderdelen.

MATCHBOX

Verkleinde modellen in kits.

Originele modellen die de geschiedenis tot leven brengen.

DIRK-JAN

S. HONOREZ

DE ZWARTE RIDDER

J.M. CICUENDEZ
Y. DUVAL

HET GEHEIME DOKUMENT

7-2

SLA OM

ZEVEN DAGEN LANG BRENGT DE ZWARTE RIDDER ELKE OCHTEND ENKELE OGENBLIKKEN DOOR IN HET TIJDELIJKE ATELIER VAN DE SCHILDER...
MET ALLE SCHETSEN DIE IK VAN JE GEMAAKT HEB DENK IK MORGEN AAN HET DEFINITIEVE WERK TE KUNNEN BEGINNEN EEN FRESCO IN DIE KAPEL!
M'N BESTE PEDRO, WEES ZO GOED ME NU ALLEEN TE LATEN... IK MOET MIJN VERSCHILLENDE KLEUREN GAAN MAKEN... DAT HOUDT ME WEL TOT VANAVOND BEZIG!
EIGENAARDIGE MAN EEN SOORT ALCHEMIST VAN DE KUNST!
AAN HET EIND, VAN DE MIDDAG...
WE ZULLEN DIE GOEDE MAN IN DE KAPEL EENS EEN KARAF MADEIRAWIJN BRENGEN!
MEESTER VAN DER SLUYS? HIER IS UW OOSTERSE WIJZE, PEDRO!
TOC... TOC
VREEMD. GEEN ANTWOORD
MISSCHIEN IS HIJ NIET GOED GEWORDEN? OP ZIJN LEEFTIJD...
WE MOETEN DE DEUR OPENBREKEN!
SANTA MARIA! HIJ HEEFT EEN ONGELUK GEHAD!
7-3

AH ! HIJ KOMT WEER BIJ
DIT WAS GEEN ONGELUK ! DE MEESTER IS DUIDELIJK OVERVALLEN . ALLES SCHIJNT DOORZOCHT TE ZIJN HIER !
VLUG ! HIJ WIL SPREKEN. KOM
HET . GE HEIM KLEU. REN
WAT ZOU HIJ GEMOMPELD KUNNEN HEBBEN, DIE ARME KEREL ?
HET GEHEIM ?! IK WEET HET ! ZE HEBBEN ZIJN GEHEIM VOOR HET MAKEN VAN ZIJN KLEUREN WILLEN STELEN . OM HET AAN ANDERE KUNSTENAARS TE VERKOPEN, ONGETWIJFELD !
DAT VERKLAART DIE CHAOS HIER IN DE KAPEL. ZORG JIJ VOOR HEM, ZE ! IK ZOEK DEGENE DIE DIT OP ZIJN GEWETEN HEEFT !
HÉ . EEN RING . JE ZOU ZEGGEN... EEN OORRING... HET LIJKT WEL OF IK HEM AL EENS GEZIEN HEB... MAAR WAAR ?
IK HEB HET ! DAT WAS AAN HET OOR VAN DIE ITALIAAN ! DIE SCHURK ! ZOU HIJ HET ZIJN ?

7-4

SLA OM

HEEFT U KORT GELEDEN GRAAF ARZZO GEZIEN ?
WAT IS ER ? WAAROM VALT U HIER ZOMAAR BINNEN ?..
HIJ IS ZOJUIST NAAR ITALIË VERTROKKEN...
IK LEG HET LATER WEL UIT... IK MOET HEM, HOE DAN OOK INHALEN ! DUIZEND VERONTSCHULDIGINGEN, DAMES ! IK KOM HET UITLEGGEN...
ENKELE OGENBLIKKEN LATER..
WEES VOORZICHTIG... HIJ IS SLUW !
NA EEN UUR VAN HELSE ACHTERVOLGING...
HEEFT U HIER EEN RUITER VOORBIJ ZIEN KOMEN ?
NOU EN OF... ZOALS DIE Z'N ARME BEEST OPZWEEPTE... IK ZEI NOG TEGEN MARIE DAT DIE VENT OP ZO'N MANIER Z'N KNOL ZOU VERMOORDEN ! NIETWAAR, MARIE ?
DIT IS VOOR JOU, BESTE MAN !
GOD ZAL HET U LONEN, HEER ..
EEN GOUDSTUK !
DE BOER HAD DE WAARHEID GESPROKEN, WANT KORTE TIJD LATER...
DE ELLENDELING! HIJ HEEFT ZIJN PAARD DOODGEREDEN !.. NU KRIJG IK HEM TE PAKKEN !
J.M. CICUENDEZ + Y. DUVAL 79

IN DIE HUT MISSCHIEN... VOORZICHTIG NADEREN MAAR..
ZADEL SNEL JE PAARD VOOR ME... OF IK DOOD JE VROUW
DAT... IS MIJN ENIGE BEZIT... GENADE, HEER!
WEL EEN ONWAARDIGE METHODE VOOR IEMAND VAN JOUW STAND, ARZZO! MAAR JE HEBT DE GEWOONTE OM ZWAKKEREN AAN TE VALLEN!
?!
OM TE VECHTEN MOET JE TEGENSTANDERS VAN JE EIGEN STERKTE KIEZEN..
NU KAN IK OOK METEEN JOUW BELEDIGING VAN EEN PAAR DAGEN GELEDEN UITWISSEN.
NA ENKELE SLAGEN
GEEF ME DE FORMULES VAN MEESTER VAN DER SLUYS.. EN JIJ GAAT MEE NAAR HET HOF VAN DE HERTOG, DIE OVER JE LOT ZAL BESLISSEN!
EN NOG EEN GOEDE RAAD, ITALIAAN: DRAAG GEEN OORRINGEN MEER... DAT HEEFT JE GEEN GELUK GEBRACHT!
7-6
EINDE VAN DIT HOOFDSTUK

SUPER kuifje
COMPLETE VERHALEN
SPIONAGE
84 BLADZIJDEN STRIPVERHALEN
IN KLEUREN!
BIJ UW BOEKHANDELAAR!
met
BRUNO BRAZIL
en vele andere SPIONNEN!

MAARTEN MILAAN

SAMENVATTING:
Maarten Milaan die een gloeiende hekel heeft aan de show-bizz en walgt van safari's, is toch verplicht Brigitte Cantine en de jonkheer met zijn vliegtuig te brengen waarheen zij willen. Maar wat zoekt de ex-vedette eigenlijk in het hartje van Afrika?

SLA OM

GODARD

Het kind van de horde

wordt vervolgd

ORPHYLON
"MISS... TIFICATIE"
TEK Ludrj
TEKST LOWENTHAL
NEE!
BURGEMEESTER
HOEZO NEE?
NEE IS NEE!
HET SPIJT ME, MENEER. IK KAN U NIET TOESTAAN EEN VERVUILENDE FABRIEK OP HET GRONDGEBIED VAN MIJN MOOIE GEMEENTE NEER TE ZETTEN...
MAAR..
... MAAR MENEER DE BURGEMEESTER, DAT GEEFT TOCH WERKGELEGENHEID, BELASTINGEN, INKOMSTEN ...
IK MOET OVER HET WELZIJN EN DE GEZONDHEID VAN DE BEVOLKING WAKEN!...
DAT IS IETS NIEUWS!
IK DENK OM HET MILIEU, MENEER... EN... EH... IK HEB KIEZERS..
DAT IS HET DUS!
U KUNT DAT PLAN BETER VERGETEN!...
JA, JA DAT SNAP IK!
VERVUILING, VERVUILING, WELKE MISDADEN WORDEN IN JOUW NAAM BEGAAN!
STADHUIS
WAT IS HET?..
HET IS NEE!
HOEZO NEE?
NEE IS NEE!...
1

ENDRY
LOWENTHAL

SLA OM

ENKELE DAGEN LATER..
GROTE VERKIEZING VAN MISS WORST
GEORGANISEERD DOOR DE SLAGERS EN DE SLACHTERS VAN DE STAD
TALRIJKE PRIJZEN
INSCHRIJVEN : ZO SNEL MOGELIJK
BROUWERIJ LAZARUS
IK BEN BLIJ DAT IK U DIT PLEZIER KAN DOEN... 50 KRATTEN BIER ZAL WEL GENOEG ZIJN...! WELNEE, GEEN DANK... GRAAG GEDAAN HOOR.
DAT WAS BROUWERIJ LAZARUS!... VOOR ELKAAR... DE DRANK KOST ONS NIETS... HET PODIUM OOK NIET, DE STOELEN HEBBEN WE GE-LEEND... EN DE TOEGANGSKAARTEN ZIJN BETAALD!... DAT IS ZAKEN DOEN!.
GOED!... ALLES IS KLAAR!... EN NU MAAR WACHTEN...
TOC TOC
NU AL ?
MENEER DE BURGEMEESTER! WAT EEN VERRASSING!... WAT EEN EER!... WAT KAN IK VOOR U DOEN ?
UH! GOEDENDAG, BESTE MAN!
"MISS WORST"! MENEER ORPHYLON! BRAVO! ZEER GOED! VOOR DE SLAGERS!
DE HOTELEIGENAREN ZIJN TEVREDEN!... GOEDE RECLAME VOOR DE STAD... EN... EH...EH..
KORTAF... DAT IS ZAKELIJK!...
NATUURLIJK, ZAKELIJK!... KIJK, KIJK! MISSCHIEN SCHIET U IN DE LACH, MAAR IK ZEG HET TOCH... MIJN DOCHTER HEEFT ZICH INGE-SCHREVEN... U KENT HAAR... KNAPPE MEID, NIETWAAR?
ZEKER WAAR!
NOU ZIJN WE ER!
ONDER ONS, MENEER ORPHYLON... WEES OPENHARTIG HEEFT ZE EEN KANS!...
EEN KANS?... VEEL KANS... GROTE KANS... WAT ZEG IK, ALLE KANS! ...
MENEER ORPHYLON, IK MERK DAT U ME BE-GREPEN HEBT!...
MENEER DE BURGE-MEESTER, EEN VADERHART LAAT ZICH TOCH ALTIJD BEGRIJPEN!
WAT BETREFT UW PRO-BLEEMPJE... EH... DIE FABRIEK, KOMT U ME DAARVOOR EEN BE-ZOEKJE BRENGEN NA DE VER-KIEZING... AFGESPROKEN?
3

EN DAN DE GROTE DAG... DE VERKIEZING!...
MISS WORST VERKIE
HIER HEBBEN WE KANDIDATE NR 5
LAZARUS BROUWERIJ
EN HOE HEET JIJ, M'N KIND?
JE HEBT TOCH WEL EEN NAAM, M'N KIND?
KOM OP, NIET ZO VERLEGEN ZIJN, MEISJE!
BEN JE BEDUVELD!... GEEF DIE MENEER EENS GAUW ANTWOORD, MARIE!
!?
WE WETEN NU ALLEMAAL DAT ZE MARIE HEET... DE VOLGENDE KANDIDATE..
JE NAAM LIEFJE?
ANTOINETTE-GERMAINE BUURMANS-LIEVELING.
GELUKKIGE KEREL!
WIE?
NOU... DIE BUURMAN!
?
4
SLA OM

KANDIDATE NUMMER 7.
UW APPLAUS GRAAG VOOR KANDIDATE NR.7 DIE ECHT... DAAR IS ZE, ECHT ADEM-BENEMEND IS!
BRAVO
?
?!
WELKOM JONGEDAME, HOE IS UW NAAM?
NOU... BRIGITTE UITERAARD, IK BEN DE DOCHTER VAN DE BURGE-MEESTER!
...EN JE ZUS?
NATUURLIJK JA, HOE KAN IK DAT VERGETEN?... WAT ZIJN JE TOEKOMSTPLANNEN MET DAT GODINNENPRO-FIEL?...
GA WEG!
FILMSTER WORDEN. IEDER-EEN ZEGT DAT IK HET UITERLIJK ERVOOR HEB!...
ZE LIJKT INDERDAAD ERG OP DRACULA!
DANK U WEL, JONGE-DAME!... DE JURY TREKT ZICH TERUG OM TE BESLISSEN... HET ZAL NIET LANG DUREN! TOT ZOMETEEN!
VERVOLGENS...
LEDEN VAN DE JURY, EEN ENKEL WOORD VOORDAT U STEMT! IK KEN DE EER-LIJKHEID VAN U ALLEN!... DAAROM BEN IK OVERTUIGD DAT U NAAR EER EN GEWETEN ZULT STEMMEN!... OM U TE BEDANKEN BIEDT HET ORGANISATIE-COMITE U EEN AANDEEL AAN IN DE NIEUWE FABRIEK DIE BINNENKORT IN DEZE STAD GEBOUWD GAAT WORDEN, DANKZIJ DE STEUN VAN ONZE BURGEMEESTER WIENS DOCHTER MEEDOET AAN DEZE VERKIEZING ONDER NR.7... NR. 7... IK ZEI NR.7... EN MOGE DE BESTE WINNEN!...
!
EEN TIJD LATER...
BESTE MEDEBURGERS, IK BEN TROTS DAT IK... IK... UCHE... UCHE...
HAHA... DAT IS NIET ZOMAAR MISS WORST... DAT IS MISS ROOKWORST..
UCHE!
EINDE

MYKIT "attachy-case"!

ELEKTRONIKA voor IEDEREEN !

3.595 F
BTW inkl.

MYKIT 200

Het programma is op dezelfde manier bestudeerd dan bij het model 150, maar de experimenten werden ingedeeld in 10 groepen en uitgebreid met:

- experimenten met elektronische versterking (Tuner Unit)
- lichtgevende diode (LED)
- gelijkrichtcel (SCR)
- elektromagnetische schakelaar
- een photoelektrische cel (CdS)
- detectors en alarmsystemen
- vele mogelijkheden om vrij te experimenteren

MYKIT 150 (niet afgebeeld)

150 verschillende experimenten, gegroepeerd in 8 verschillende graden, bestudeerd om gemakkelijk en progressief het aangeleerde te assimileren:

- elementaire elektrische verbindingen
- stroombanen met schakelaar en relais
- testapparaten voor stroombanen
- Morse zender
- Radiosystemen voor middengolf
- kombinaties van voorgaande experimenten
- basis principes van computer-technieken
- gids voor kreatieve experimenten

2.795 fr. BTW inkl.

verdeeld door DE PREST pvba
12 Bouchoutlaan
1810 Wemmel Tel 269 07 53

GODI

YASHICA FR
De nieuwe wereld van de kreatieve fotografie
YASHICA FR heeft werkelijk alles wat de
vraagt: gemak, handigheid en precizie.
de fenomenale CONTAX RTS,
bajonetvatting voor de Zeiss T*objektieven
en YASHICA multi-coated objektieven.
Reflex mono-objektief met
LED sluitertijd-indikator.
Koppelingssysteem voor het aansluiten van
aandrijfmotor. Instelling door middel van
ontworpen is voor steeds paraat staande
fotografen.
YASHICA
FR
YASHICA,
de pionier van de foto-film
elektronika.
BON voor een komplete dokumentatie gratis en
vrijblijvend over het YASHICA gamma
☐ foto ☐ film
Naam.
Adres
Postnr
te zenden aan Ets C. Ortmans
Groenstraat 122
1030 Brussel

BUDDY LONGWAY

SAMENVATTING: Kathleen houdt zielsveel van haar veulen Gitzwart en wil er ook op rijden. Vader Buddy heeft nog geen tijd gehad het paard af te richten en daarom vroeg hij aan Kathleen nog wat geduld te hebben...

SLA OM

DERIB

DE EERSTE JACHTEN

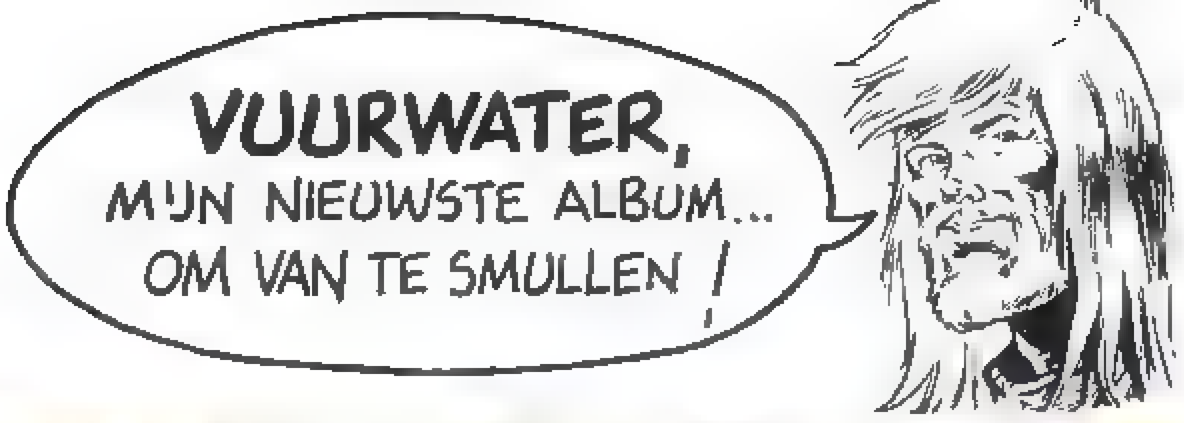

wordt vervolgd

benjamin

NEE! GEEN PAPIER MEER! GEEN VLIEGTUIGJES MEER!
VLAM
KLIK KLAK
PFFF... PFFF... GEEN VLIEGTUIGJES MEER...
...GEEN PAPIER MEER...
... GEEN PA...
GEEN...
AAAH.
AAAH... PAPIER... PA...
!?
AAAAAH!
SNAP
MANFLOWER REALISEERT HET ZICH NIET... PLOTSELINGE ONTWENNINGSVERSCHIJNSELEN KUNNEN ZIJN DOOD BETEKENEN...
HACHEL
161

Wegennet échter dan écht!

Met BUSCH is het heel gemakkelijk om je eigen net HO, N of Z samen te stellen in een verbazend realistisch decor : wegen, velden, heuvels, meren, bossen, verkeerslichten, figuren en bewegende elementen... ALLES is mogelijk met BUSCH! Je vindt het allemaal in de BUSCH-catalogus. Bestel hem NU.

BON voor een catalogus BUSCH te sturen : FREMINEUR, Jamarlaan 29, 1070 Brussel.

BUSCH

Lima models

's werelds mooiste elektrische treinen

Een bekoorlijk gamma met de mooiste treinen uit de geschiedenis, tot in de kleinste details op schaal HO weergegeven, maar tegelijk heel stoer gebouwd. LIMA brengt topkwaliteit tegen de gunstigste prijs. Daarom zijn dit ook 's werelds méést geliefde elektrische treinen.

lima, de elektrische trein die het WEEKBLAD KUIFJE selekteerde voor zijn grote wedstrijd.

BON voor een gratis LIMA kleurenkatalogus

NAAM: ....

ADRES: ....

WOONPLAATS: ....

POSTNUMMER: ....

terug te sturen naar N.V. SAFARI, Atrebatenstraat 136, 1040 Brussel.

voor de Disco generatie heet hi-fi voortaan Panasonic

Panasonic, de nieuwste openbaring op hi-fi gebied.
In technisch opzicht: voorop in de vooruitgang. In esthetisch opzicht: 10 op 10.

Draaitafels, versterker, tuner, cassette decks maar ook luidsprekers; iets beters is er eigenlijk niet te vinden. en zeker niet voor zo'n prijs!

Panasonic: dat is ook radio, TV en video. Panasonic staat voor alles wat beeld en geluid is.

Onthoud de naam: Panasonic.
En leg dan uw oor eens te luisteren bij een Panasonic-verdeler.

National **Panasonic**

techniek en design hand in hand

EEN OUDE LEGENDE

SLA OM

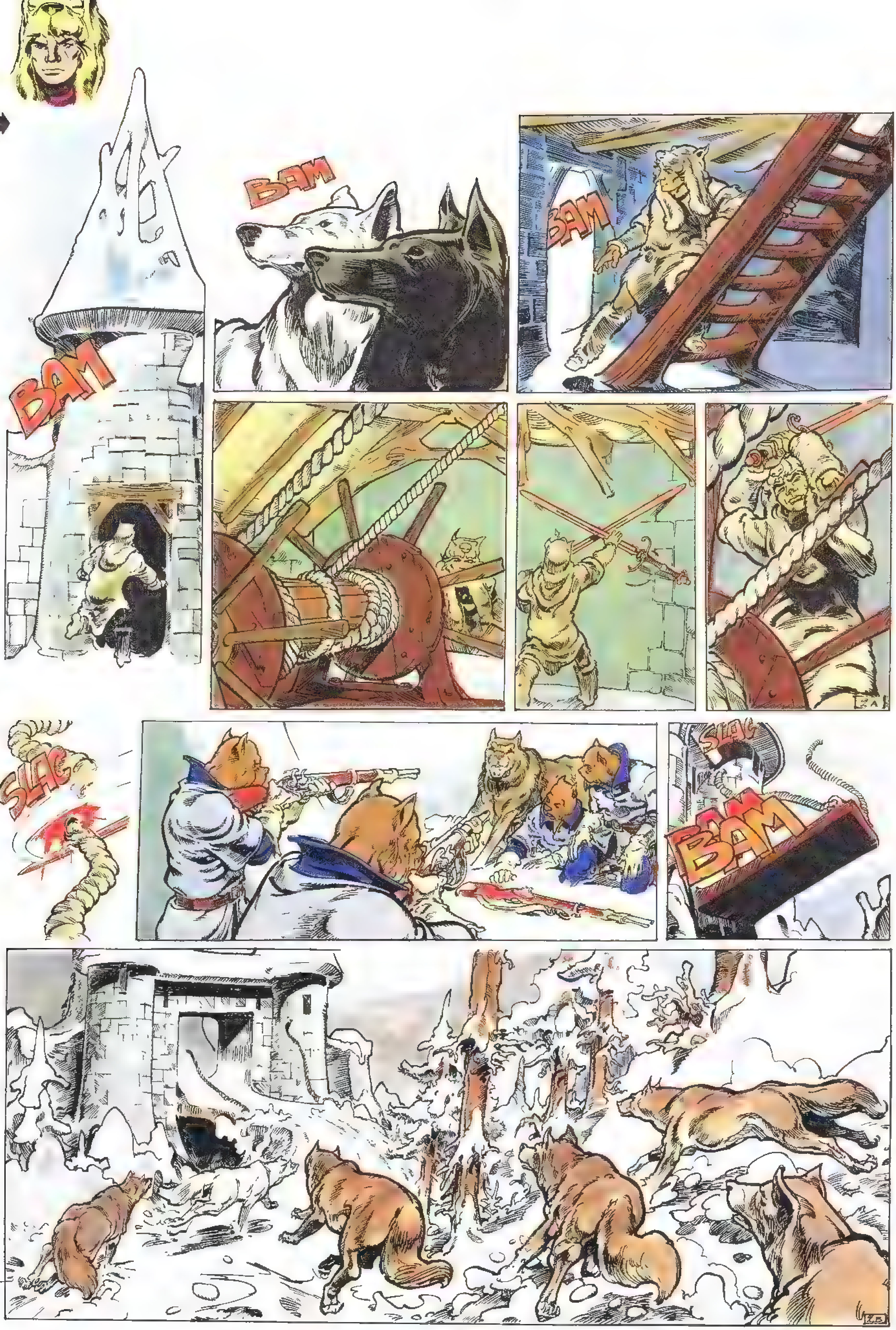
BAM
BAM
BAM
SLAC
SLAC
BAM
BAM

DE PRINS DER WOLVEN

5e HOOFDSTUK — **VOOR WAARHEID EN VRIJHEID!...**

SLA OM

CRAC
MAAR... WIE BEN JE... OM ME ZOMAAR ZONDER REDEN AAN TE VALLEN?
IK BEN ALLES WAT JE HEBT WILLEN VERPLETTEREN, EN BIJNA VERNIETIGD HEBT OM ZELF MACHTIG TE ZIJN... DE VRIJHEID, DE WAARHEID, HET NOODLOT...
AL DIE ONZEKERHEDEN DIE STERKER ZIJN DAN JIJ EN DIE JE ZO VREEST, DAT JE JE ACHTER JE VEILIGE WETENSCHAP VERBERGT...
LAFAARD!
NEE! DAT NIET!
A... A...
IK... VERBRAND... BEN JE TEVREDEN?
... IK HEB ME DOOR MIJN WOEDE LATEN MEESLEPEN... DAT WILDE IK NIET...

HET KWAAD DAT IN HEM ZAT IS NU OP ZIJN GEZICHT TE ZIEN. STUUR HEM TERUG DE MENSENWERELD IN... ERGERE STRAF IS ER NIET...
DIE TOREN EN ALLES WAT ERIN IS, IS VOORTAAN VAN JOU. WAT GA JE ERMEE DOEN?
HEM VERNIETIGEN!
... MEN MOET GEEN BOEKEN VERNIETIGEN, MAAR DE MENSEN DIE ZE VERRADEN...
DIE BOEKEN ZIJN NET ZOALS DE MENS, NET ALS IK... HALF GOED, HALF VERROT...
HALF GOED, HALF SLECHT, MAAR OM HET GOED...
... VAN HET KWAAD TE ONDERSCHEIDEN MOET MEN WIJS ZIJN. EN WIJSHEID VINDT MEN OOK IN DIE BOEKEN...

SLA OM

MIJN VRIEND, ZWERVER, DOLENDE BROEDER, ALTIJD LOOP JE VERDER ZONDER TE WETEN WAAROM OF WAARHEEN... ALS JE OP EEN ZOMERAVOND DE WIND OP JE GEZICHT VOELT, DENK DAN NIET DAT HIJ DE STORM VOORSPELT...

HET IS SLECHTS DE ADEM VAN DE GROTE WOLF DIE JE BEGROET, WANT DE WOORDEN VRIJHEID EN WAARHEID EINDIGEN OP DEZELFDE WIJZE IN DE ONMETELIJKE VERTEN VAN DE VELDEN...

EINDE

ERIC 79..

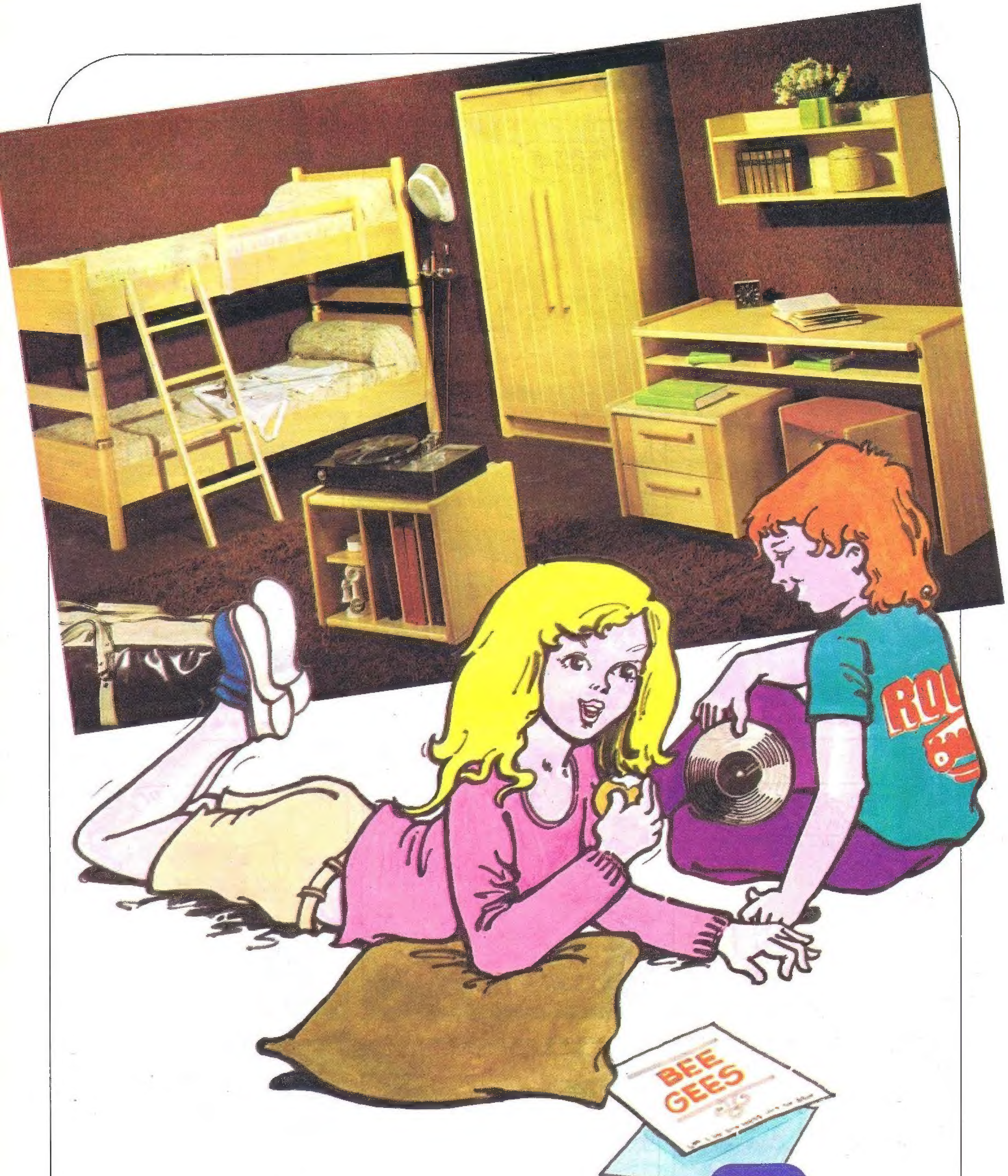

JEUGDKAMER CAROLINE
FABRIKATIE GAUTIER.

DE GOEROE

PETER ABEL

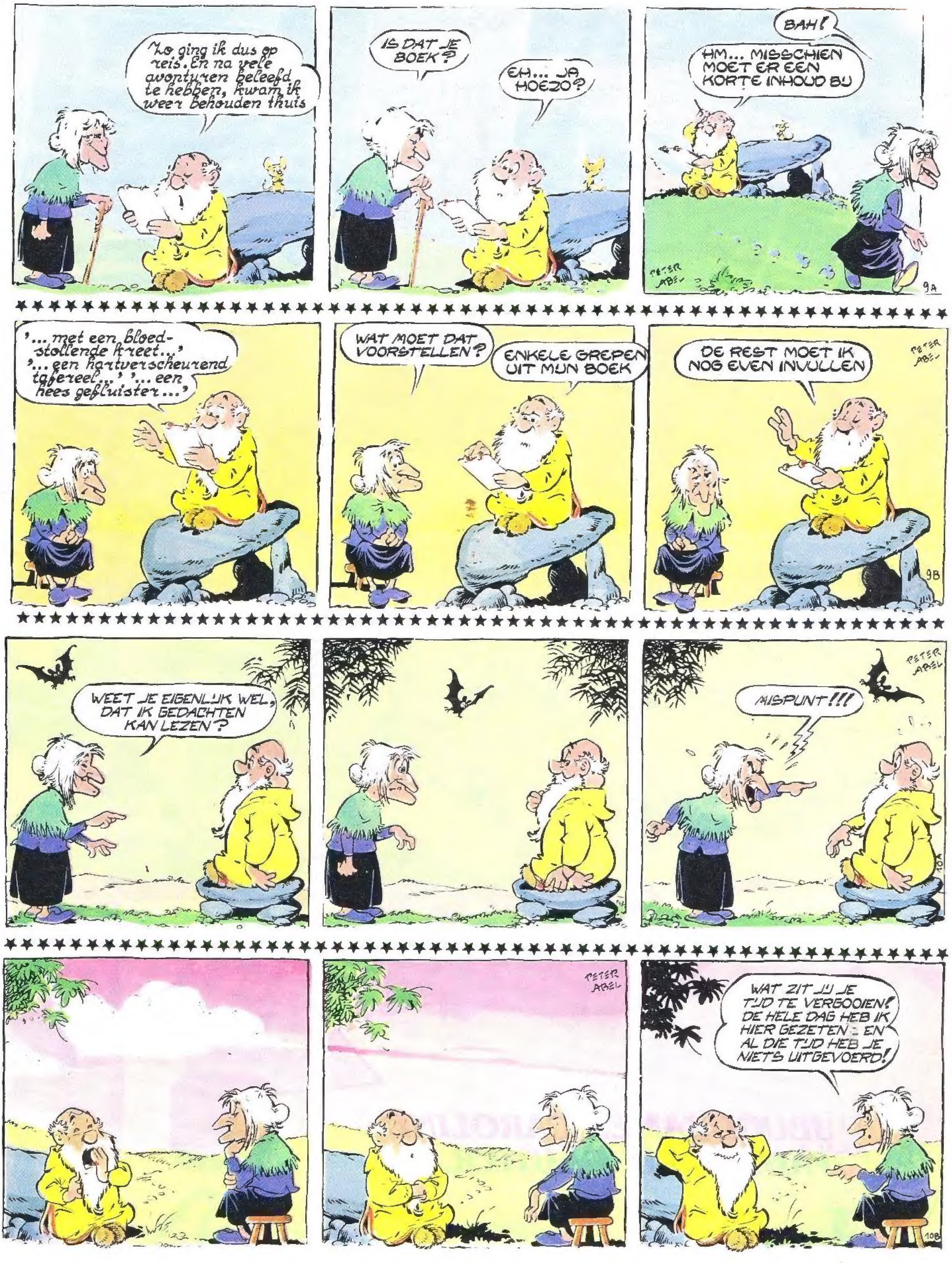

Zenit: uitstekende fototoestellen tegen cadeau prijzen.

Uitzonderlijke eindejaarsprijzen bij de Zenit-dealers. Profiteer er nú van.
Er zijn 3 modellen naar keuze:
Zenit E : 3.490 F
Zenit EM : 4.490 F
Zenit TTL: 5.490 F
en een paraattas gratis.
En wil je nog meer met je fototoestel doen, kijk dan eens naar de Helios-lenzen van wereldreputatie:
Helios 28 mm : 2.940 F
Helios 35 mm : 2.740 F
Helios 135 mm : 2.740 F
Helios 85-210 mm - Macro Zoom: 7.940 F

Uw dealer heeft alles in voorraad!

BRUSSEL CINEHOME Ravensteinstraat 26, 1000 Brussel • LA MAISON DE RUSSIE Tour Madou, 1030 Brussel • FOTO ALJAC Kunstlaan 12, 1040 Brussel • FOTO ALI Zuidstraat 150, 1000 Brussel • FOTO BEYNS Place Rouppe 17, 1000 Brussel • FOTO MEGA Tervuerenlaan 90, 1040 Brussel • FOTO THYS Place Fontainas 26, 1000 Brussel • FOTO UNION Square Albert 1er 5/8, 1070 Brussel • FOTO VAN AKEN Edith Cavellstraat 151, 1180 Brussel • FOTO WILLEMS Ferd. Lenoirstraat 28, 1090 Brussel • STUDIO V.D.M. Helmetlaan 278, 1030 Brussel • STUDIO CHRISTIAN Leuvensestraat 102, 1800 Brussel.

GENT FOTO DACK Phoenixstraat 75, 9000 Gent • FOTO DE LANDSHEER Steendam 17, 9000 Gent • FOTO MEURILLON Kalandenstraat 9, 9000 Gent • FOTO VAN SPEYBROECK Dorpstraat 48/50, 9000 Gent • FOTO VERSELDER Rijhovenlaan 84/86, 9000 Gent.

WEST VLAANDEREN FOTO DE PUYDT Brieversweg 72, 8310 Sint-Kruis Brugge • FOTO LEURS Vlaanderenstraat 76, 8400 Oostende • RING FOTO Shopping Center 229, 8720 Kuurne.

PROVINCIE ANTWERPEN COLOR STUDIO (Descamps) Fruithoflaan 99/33, 2600 Berchem • FOTO FEYAERTS Kerkstraat 2, 2000 Antwerpen • FOTO GROBET Eiermarkt 2, 2000 Antwerpen • FOTO KADO Blancefloerlaan 39, 2050 Antwerpen • FOTO KADO Kapelstraat 61, 2710 Hoboken • FOTO LENAERTS Sint-Anthoniusstraat 28, 2300 Turnhout • FOTO PROOST Torfbrug 1, 2000 Antwerpen • FOTO SPIESSENS Generaal Lemanstraat 27, 2600 Berchem • FOTO VAN DE VIJVER Sint-Bernardsesteenweg 624, 2710 Hoboken • OPTIK FOTO CENTER Verhelst-Meirte Statielei 21, 2510 Mortsel • PHOTAX Leysstraat 14, 2000 Antwerpen • FOTO STUDIO RUDI VAN ERK Hoevensebaan 57, 2080 Kapellen • STUDIO VAN MIEGHEM Statiestraat 27, 2730 Zwijndrecht • WALHO'S FOTO EXPRESS Dorpstraat 13, 2070 Ekeren • FOCINAC Leopoldstraat 23, 2650 Boom • STUDIO 73 Nieuwstraat 46, 2440 Geel • FOTO SWINNEN Zandstraat 13, 2410 Herentals • STUDIO PREUD'HOMME Graaf de Brocquevillestraat 8, 2400 Mol • FOTO NELISSEN p.v.b.a. Brusselsepoortstraat 9, 2800 Mechelen • FOCINAC Bruul 82, 2800 Mechelen • FOCINAC Grote Markt, 54, 2300 Turnhout • STUDIO 73, Grote Markt 14, 3180 Westerloo. • REMBRANDT (Tops) Klapdorp, 22 - 2000 Antwerpen

TIENEN FOCINAC Veemark 14, 3300 Tienen.

SPECIALE AANBIEDING

Een Smena-Symbol Junior Kit voor **slechts 1.950 F**

Ideaal als je pas met fotograferen begint.
Deze kit bevat:
- een 24 x 36 mm Smena-Symbol
- een elektronische Helios 32 flash
- een zeer praktische opbergtas.

De tas is erbij inbegrepen.

Invoerder:
E.W.A.-TECHNICAL & OPTICAL EQUIPMENT Belgium n.v.
Hof Ten Berg Laan, 221 - B-1200 Brussel
Tel.: (02) 720.38.00 - 720.38.09
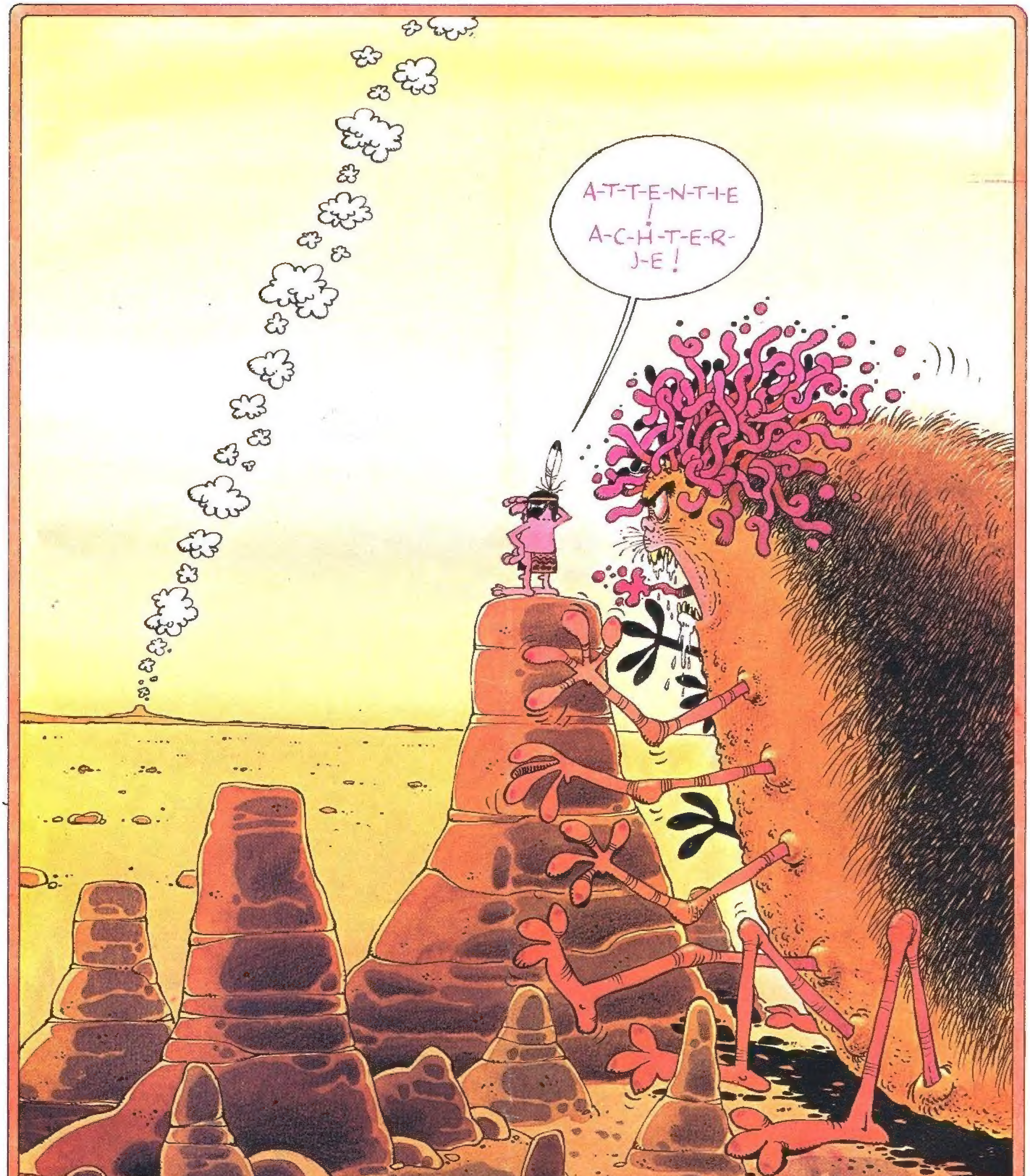
EEN KNIPOOGJE van Ernst